 <div>LABORATORIO INDUSTRIAL FARMACEUTICO SE</div>	ESPECIFICACIÓN	E DT-042
TÍTULO: ESTUCHES DE CARTULINA		HOJA: 1 DE: 4
CÓDIGO SECFAM: D091		

1 USO

Envase secundario para acondicionar especialidades medicinales bajo la forma farmacéutica de comprimidos (blisters).

2 CARACTERÍSTICAS

2.1. Estuches de cartulina dúplex blanco exterior de armado automático. Barnizado posterior a la impresión del arte. (Ver fotos del detalle de la base del estuche y secuencia de armado).

2.2. DIMENSIONES

2.2.1 Ancho: 126 +/- 1 mm

2.2.2 Largo: 186 +/- 1 mm

2.2.3 Alto: 82 +/- 1 mm

2.2.4 Gramaje: 0,35 Kg/m² +/-5%

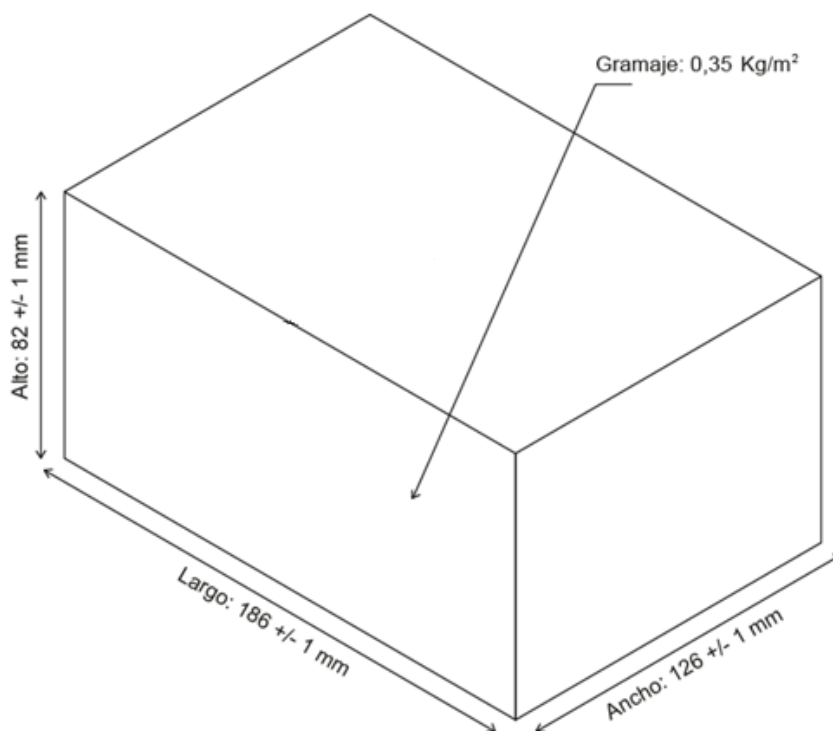

Redactó

Verificó

Aprobó

E DT-042. Versión 03
Vigente desde Enero 2023

 LABORATORIO INDUSTRIAL FARMACEUTICO SE	ESPECIFICACIÓN	E DT-042
TÍTULO: ESTUCHES DE CARTULINA		HOJA: 2 DE: 4
CÓDIGO SECFAM: D091		

2.3. SISTEMA DE ARMADO DEL ESTUCHE

El estuche será del tipo de armado automático mediante una sola maniobra de pliegue del operador. Para ello la base del estuche debe ser como se muestra en la Figura 2.3.1.



Figura 2.3.1: Detalle de la base del estuche

La secuencia de armado del estuche se observa en las Figuras 2.3.2



Figuras 2.3.2: Secuencia de armado del estuche

 <div>LABORATORIO INDUSTRIAL FARMACEUTICO SE</div>	ESPECIFICACIÓN	E DT-042
TÍTULO: ESTUCHES DE CARTULINA		HOJA: 3 DE: 4
CÓDIGO SECFAM: D091		

2.4. CONDICIONES DE ENTREGA

Deberán entregarse con la “aleta” de la cara anterior pegada (con adhesivo adecuado) a la aleta de la cara lateral.

3 CONSERVACIÓN

No aplica.

4 EMBALAJE

Se deben entregar acondicionados en cajas de cartón corrugado que permitan la estiba de al menos 6 cajas sin sufrir deformaciones que puedan afectar el contenido, con identificación clara y precisa. De preferencia se solicita que cada caja contenga 250 estuches.

5 ARTE ASOCIADO

5.1. ESTUCHE HOSPITALARIO

En caso de ser necesario, solicitar al responsable de diseño el archivo *.ai (Illustrator) con las medidas reales para enviárselas al proveedor adjudicado.

CONTROL DE CAMBIO

DE VERSIÓN	A VERSIÓN	CAMBIOS
00	01	Modificaciones según CC N°062/20
01	02	Modificación del gramaje y cambio en redacción de características generales según CC N°059/22. Se incluye el código de colores según CC N°081/22.
02	03	Se agregan dos puntos de Vencimiento según CC N°027/23

 LABORATORIO INDUSTRIAL FARMACEUTICO SE	ESPECIFICACIÓN	E DT-042
TÍTULO: ESTUCHES DE CARTULINA		HOJA: 4 DE: 4
CÓDIGO SECFAM: D091		

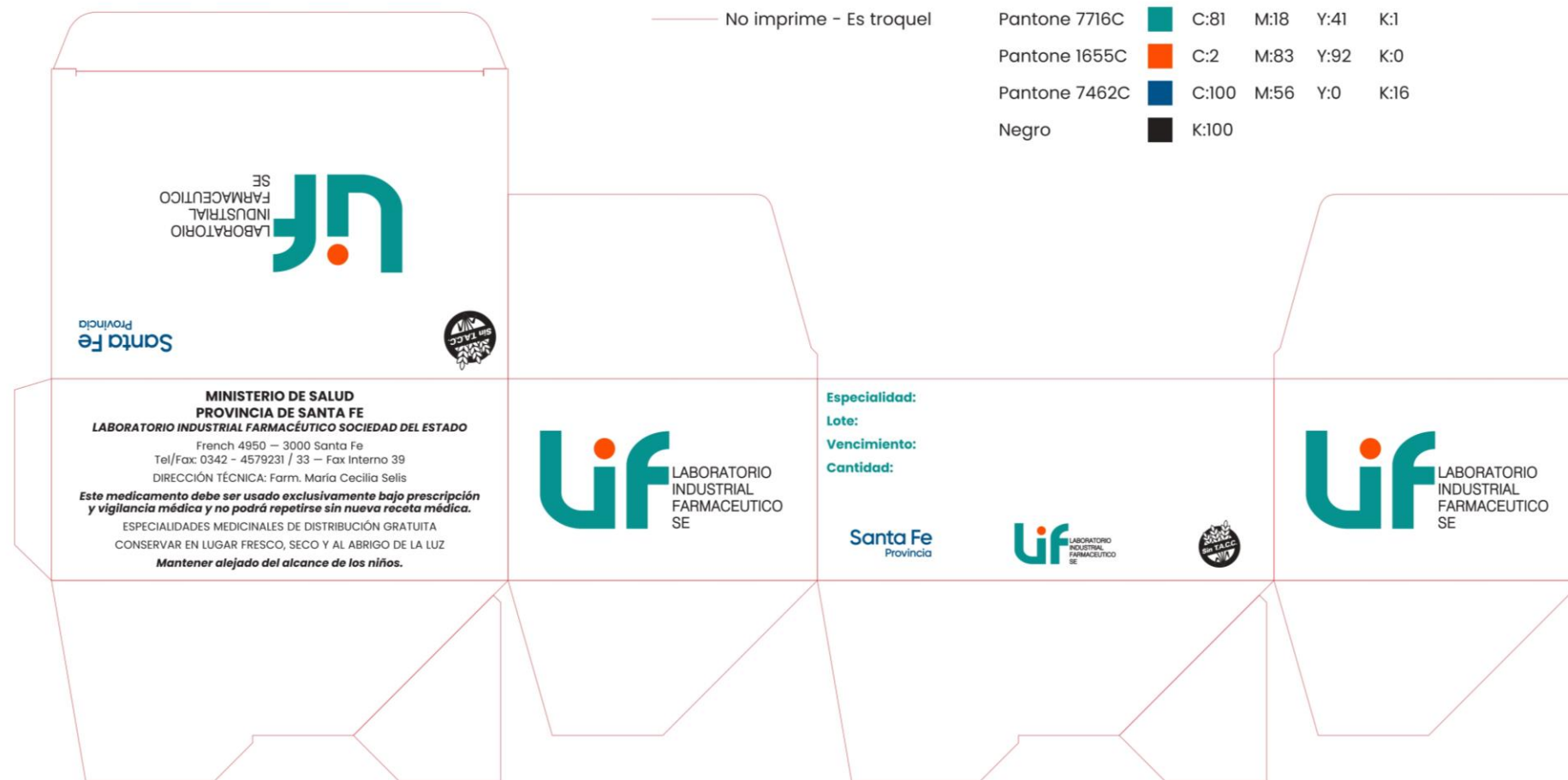

Redactó

Verificó

Aprobó

E DT-042. Versión 03
 Vigente desde Enero 2023